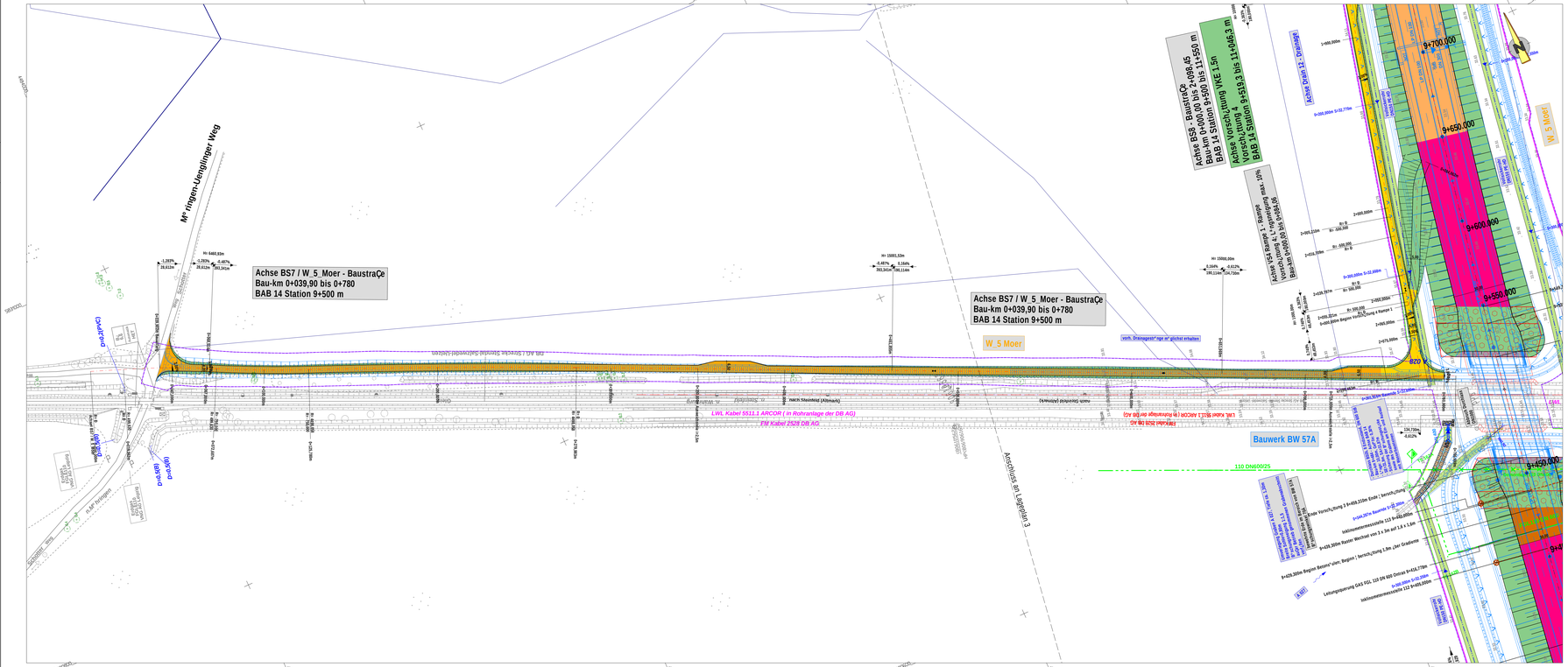

Zeichenerklª rung

STRASSENBAU

- Dammbº schung
- BaustraÇe mit Achse Schottertragschicht
- Einschnittsbº schung
- Entwª sserungsmulde
- Entwª sserungsgraben
- BaustraÇe mit Nachnutzung als Wirtschaftsweg
- Bankett
- Gelª ndeanpassung / Verf¿llung
- Asphalt
- Steinsch¿ttung / Wasserbausteine
- Geogitter
- Impulsverdichtung
- Impulsverdichtung und Geogitter
- Bodenaustausch
- Mischbindemittel
- Sandsª ulen
- bewehrte Erde
- Betonsª ulen
- Neigungsbrechpunkt mit Angabe von:
  - Halbmesser
  - Steigung (+) und Gefªlle (-)
  - Brechpunktabstand
- Gradienten Hochpunkt / Tiefpunkt
- Fahrbahnquerneigung

SONSTIGES

- Baufeldgrenze Strecke
- Abbruch / R¿ckbau
- Inklinometermessstelle

VERSORGUNGSEINRICHTUNGEN

vorhanden

- Abwasser
- Trinkwasser
- Telekom
- Strom MS
- Strom NS
- Gas
- Gas auÇer Betrieb

geplant

- Durchlass
- Drainageleitung

PLANUNGSGRUNDLAGEN

- Bestandsgelª nde
- nachrichtliche Darstellung Planung Strecke BAB14
- nachrichtliche Darstellung Planung Bauwerk mit Baugrube

LANDSCHAFTSPLANUNG

- Amphibienschutzzaun
- Amphibiensperrzaun

temp. Amphibienleiteinrichtungen nachrichtliche Darstellung

0 1 2 3 4 5 6 7 8 9 10 11

Vermessung: Vermessungsbº ro Roth & Partner, Mªrz 2022	Katastersituation: GeoBasis/LVermGeo T32:141.09
Koordinatensystem: Gauss-Kº ger 42/83, Lagestatus 150	Hª hensystem: DHHN 92, Hªhenstatus 160

AUSSCHREIBUNGSUNTERLAGE

Die Autobahn GmbH des Bundes
Niederlassung Ost AuÇenstelle Magdeburg

Unterlage 5
Blatt Nr. 6

StraÇe: BAB 14 VKE 1.5 Bau-km: 6+081 m bis 12+187 m

Nªchster Ort: Stendal, Uenglingen Schlºssel-Nr.: A1460500109

L¿ckenschluss BAB 14
Magdeburg-Wittenberge-Schwerin

VKE 1.5-AS L¿deritz (L 30) bis AS Stendal Mitte (L 15)

Vorbereitende MaÇnahmen

Lageplan
BaustraÇe

MaÇstab: **1:1.000**

Aufgestellt:

Halle, den
Die Autobahn GmbH des Bundes
Niederlassung Ost AuÇenstelle Magdeburg

Im Auftrag _____

G:\BBR\VK1\115_VKE_1.5-L100 Wittenberge-Magdeburg\01_Planung\01_Entwurf\01_Lageplan\A1\A1_Blatt_06_115_L100.dwg